









## 展覽時間 SHOW DATE

12/12  - 12/13  12:00-20:00  
12/14  10:00-18:00

## 裝潢時間 MOVE-IN &amp; OUT

12/10  10:00-17:00 12/11  08:00-17:00  
12/14  18:00-22:00

## Participant Value

## 觀展人潮眾多 臺北馬選手一網打盡

結合全台最大『臺北馬拉松』報到區，跑者將利用馬拉松展期領取物資，並呼朋引伴前來參觀。



# 33,000

2023 臺北馬跑者 (含早餐跑)

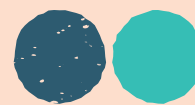

# 45,009

2023 參觀人次



### 明確目標族群

九成廠商認為馬拉松展，市場區隔鮮明正確，省去篩選客戶麻煩



### 增加產品買氣

超過七成五廠商認為，馬拉松展可顯著提升產品業績及拓展新客源



### 提升公司知名度

超過八成廠商表示，馬拉松展最大效益為大幅提升公司形象及品牌知名度



### 民眾整體滿意度

超過八成以上民眾認同馬拉松展，並表示會持續看展

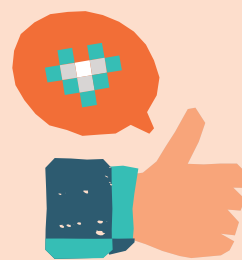

## 參展廠商可共享之行銷服務

### 官網刊登參展商介紹及產品快訊

參展商可免費刊登企業簡介及參展商品類別、聯絡資訊及參展商品資訊，並於展前開放參觀者預先查詢。

### 提供邀請函

大會將提供邀請函供給參展商邀請客戶或公關活動使用。

### 大會行銷活動

大會將針對展會設計行銷公關活動，同時結合線上與現場廣告，並開放參展商報名付費參加，將有效增加企業曝光度。

主辦單位 ORGANIZER

展盟展覽有限公司

協辦單位 CO-ORGANIZER

中華民國路跑協會

## 展區規劃

### Exhibition Area



#### 路跑用品、服飾區



- 運動鞋
- 襪子
- 機能壓縮服飾
- 運動專用清潔用品



#### 營養補充食品保健區



- 營養補充食品
- 運動飲料、水
- 保健飲用品
- 運動預防醫學



#### 運動器材、用品暨配件區



- 穿戴裝置及運動相關電子產品
- 運動防護用具
- 運動攝影
- 其他運動相關用品配件
- 肌肉按摩放鬆器材
- 自行車零配件
- 水上配件



#### 運動賽事專區



- 國內外路跑賽事
- 城市行銷
- 賽事旅遊
- 酒店
- 健身工作室、運動中心
- 運動報名系統
- 國內外鐵人賽事

| 類型   | 配備   | 示意圖   |
|------|--|---|
| 標準攤位 | 隔間板 (300*300*H250cm) x1組、接待桌 (100*50*H75cm) x1、摺椅 x2、投射燈 (LED 10W 黃光) x3、地毯 (3*3米) x1、小垃圾桶 x1、公司中英文名稱及攤位號碼 (白底藍字) x1、110V / 5A 插座 x1 |  |
| 空地攤位 | 不提供任何配備之空地，攤位內裝潢由參展廠商自行負責搭建。水電供應則需另向大會裝潢商提出書面申請並付費   |   |

## 參展資格

於參展資格審核通過後，將寄發繳費通知函，請於收到繳費通知函後30天內或於指定日期前繳清全額攤位費及一萬元攤位保證金。

1) 電匯：戶名：展盟展覽有限公司 銀行：國泰世華銀行大安分行 帳號：020-03-500768-8

## 攤位分配登記

- 1) 廠商依據產品類別於報名時自行勾選其展區。
- 2) 攤位圈選順序依據攤位數多寡與繳清全額攤位費用時間先後決定。  
攤位數多者，優先圈選；攤位數相同者，以繳清全額攤位費時間先後順序為依據。前述條件相同者，則以抽籤決定分配攤位順序。
- 3) 攤位圈選不得橫跨走道。
- 4) 嚴格禁止合併登記選攤位。
- 5) 圈選完攤位後，如減少攤位數量，則無法退還其減少攤位數之攤位費用，且主辦單位有權變動其原有位置，參展廠商不得有異議。

## 退展規定、展覽公約

- 1) 於2024年**9月30日(含)**前提供申請者按7折退費；2024年**10月1日**以後提出申請者，恕不退還攤位費。
- 2) 參展廠商攤位上標示公司名稱須與報名表上公司名稱相符，不得更改，如有違反，將立即取消參展資格，停止展出。
- 3) 參展廠商承租之攤位，不得私自轉讓或以非報名申請時之公司名稱(包括贊助廠商名稱)參加展出，如有違反，主辦單位除立即收回轉讓之攤位、停止非報名廠商繼續展出外，對於轉讓者將禁其兩年內參加主辦單位舉辦之任何展覽活動。
- 4) 參展廠商如展示與本展主題不相關之產品，本主辦單位將禁止其展出，且所繳參展費用不予退還。
- 5) 如因天災或其他不可抗力因素而須變更展覽日期或地點，本展會已收之費用概不退還，亦不負其他賠償責任。
- 6) 參展廠商應於展場開立發票或收據予消費者，若經查違法，須由廠商自行承受後果。
- 7) 參展廠商展出商品須符合法規或依法向相關單位申請展出許可，並事先以書面方式向大會申報(如：醫材類商品、酒精類飲品...等)，若商品涉及侵權、誇大不實或是特殊商品未依規定申報，主辦單位有權立即中止展出違規商品，若後續衍生相關法律責任將由展出單位自行負責。
- 8) 博覽會期間，參展廠商攤位內設置舞臺及音響設備，音響音量不可超過80分貝，第一次違規者，除當場開立告發單外，廠商需立即改善，若第二次檢測仍違規者，將停止違規廠商攤位電力供應至當日展覽結束。
- 9) 主辦單位於展覽進場、展出及展後清理期間，皆會提供保全服務，惟展示品安全及參展廠商個人物品需自行負責，任何因素造成物品損毀或遺失，主辦單位及保全公司不予負責。誠摯提醒：進場期間及展後清理期間最易發生竊盜案(尤其是手機、隨身提袋及筆記型電腦)，請務必確保攤位在此期間內均有人員在場。

報名編號： 攤位號碼： 投郵時間：2024 年 月 日 時 (由主辦單位填寫)

※投遞本報名資料前，請務必檢查及勾選，是否已依序附上下列文件：

- 報名表一式； 公司設立登記證影本一份或「公司商業登記核准函」影本代之； 代理合約或授權書影本一份（展出國外產品者）；  
 產品型錄二份。若報名資料缺件、偽造、變造，將不受理報名，並由廠商自負法律責任。

## 參展報名表

(報名期間即日起至2024年09月30日，如攤位額滿則列入候補)

營利事業統一編號： 品牌中文名稱： 品牌英文名稱：

公司名稱：(中) (英)

聯絡地址：(中) (英)

公司電話： 公司傳真： 負責人名稱：

公司網址： E-mail：

發票地址(同聯絡地址時，不必填寫)：

參展聯絡人：(中) (英) 職稱：(中) (英)

公司電話： 行動電話： E-mail：

### 2024馬拉松運動博覽會攤位申請 12月12日至14日，花博爭艷館

| 規格  | 原價 (9m <sup>2</sup> )<br>(9/1 以後報名)      | 早鳥優惠 (9/1 以前報名)                         |       |             |
|---|--|---|-------|-------------|
|   |  | 9m <sup>2</sup> / 個                     | 承租攤位數 | 費用小計 (NT\$) |
| 空地攤位  | <input type="checkbox"/> NT \$46,000 / 個 | <input type="checkbox"/> NT\$41,000 / 個 |       |             |
| 標準攤位  | <input type="checkbox"/> NT \$53,000 / 個 | <input type="checkbox"/> NT\$48,000 / 個 |       |             |
| 倉儲區 (2m <sup>2</sup> / 個)   | <input type="checkbox"/> NT \$10,500 / 個 | <input type="checkbox"/> NT\$8,000 / 個  |       |             |
| 贊助  |  |   |       |             |
| 總計 (含稅)   |  |   |       |             |
| ● 9個以上的大攤位或贊助廠商之參展方案，請洽詢展盟展覽公司 ● 以上金額皆含稅 ● 如購買一個攤位，只限購買標準攤位<br>● 參展廠商於報名時繳交一萬元保證金，如展出結束後無違規事項，保證金將於次月15日前匯回參展廠商指定帳戶 ● 倉儲區位置由主辦單位規畫安排    |  |   |       |             |
| 展區規劃勾展  |  |   |       |             |
| <input type="checkbox"/> 路跑用品、服飾區 <input type="checkbox"/> 運動器材、用品暨配件區 <input type="checkbox"/> 營養補充食品區 <input type="checkbox"/> 運動賽事專區 |  |   |       |             |

- 空地攤位：不提供任何配備之空地；水電供應需另外向大會提出申請付費。
- 標準攤位配備包含：隔間板(300\*300\*H250cm)x1組、接待桌(100\*50\*H75cm)x1、摺疊椅x2、投射燈(LED黃光10W)x3、地毯(3\*3米)x1、小拉圾桶x1、公司中英文名稱及攤位號碼(白底藍字)x1、110V/5A獨立插座x1；如需特殊裝潢，請洽大會裝潢商：輝祐實業有限公司(02)8789-8300。
- 24小時不斷電及220伏特以上之電力使用，需另向大會裝潢商提出付費申請；網路及電話線請另外自行申請付費，主辦單位無代辦申請服務。
- 支付辦法：  
參展廠商應於指定日期內繳清全額攤位費用及一萬元攤位保證金，未於期限內繳納者，不得參與廠商協調會，待繳清攤位費後方可參展。  
1. 電匯：戶名：展盟展覽有限公司 銀行：國泰世華銀行大安分行 帳號：020-03-500768-8

本公司承諾：1) 展覽期間如使用麥克風等音響器材將參照參展一般規定，音量控管在80分貝以下；2) 不得轉讓(租)攤位；3) 遵守本展參展辦法、參展一般規定、展場裝潢作業一般規定上所列各項條文。如有違反將立即改善，否則願意接受下兩屆不得參加本展之規定。

此致 展盟展覽有限公司 參展公司用印： 經辦人簽章：

西元2024年 月 日

◎ 請詳填報名表

#### 【展盟展覽有限公司】

114684 台北市內湖區洲子街100號2樓

電話：(02)8751-3588 / 傳真：(02)8751-2799

E-mail：MarathonExpo@expounion.com.tw

張子翔先生 Wallace 分機 225 / 陳萱倚小姐 Sophia 分機 232 / 郭佳衛先生 Charles 分機 206



MARATHON  
EX  
in To

精彩  
照片



ATHON  
KPO  
aipei

